Renault Club 1974 e.V. im NAVC Trautmannshofen

2016

AUSSCHREIBUNG zur 32. Bayerischen Auto-Cross- und Jugend-Cross-Kart-Slalom-Meisterschaft

DEUTSCHER navc

Neuer Automobil- und Verkehrsclub e.V.

Caritas-Sozialstation Neumarkt e.V.

Wir bieten Ihnen bei häuslicher Pflege Unterstützung an:

Grundpflege – Hilfe bei der Körperpflege
Behandlungspflege – medizinische Hilfe
Spezielle Wundversorgung
Hauswirtschaftliche Tätigkeiten
Tagespflege mit Fahrdienst
Betreuung demenziell erkrankter Menschen
Betreuungsgruppen mit Fahrdienst
Angehörigenberatung
Demenzberatung (Gerontopsychiatrie)
Kurse für häusliche Pflege
Essen auf Rädern
Pflegenotruf / Hausnotruf

Caritas – Sozialstation
Neumarkt e. V.
Friedenstr. 33
92318 Neumarkt

Tel. : 09181/4765-0
E-Mail: sozialstatio@caritas-neumarkt.de
www.caritas-sozialstation-neumarkt.de

Grußwort des Bürgermeisters

Liebe Motorsportlerinnen und Motorsportler, liebe Gäste!

Es freut mich sehr, Sie in der Marktgemeinde Lauterhofen zu den diesjährigen Bayrischen Auto-Cross-Slalom-Meisterschaften und zu den Jugend-Cross-Kart- Meisterschaften begrüßen zu dürfen.

Zu diesem Event kommen Gäste und Teilnehmerinnen und Teilnehmer aus fern und nah, um ihr Können hinter dem Lenkrad unter Beweis zu stellen und ihr Geschick in den unterschiedlichen Disziplinen zu zeigen.

Mein besonderer Dank gilt dem Renault-Club Trautmannshofen, der diese Veranstaltung ausrichtet und mit großem Engagement zu einem besonderen Erlebnis werden lässt.

Außerdem möchte ich mich bei allen Helfern bedanken, die bei der Organisation und der Umsetzung der Veranstaltung mit voller Tatkraft dabei sind.

Ich wünsche den Teilnehmerinnen und Teilnehmern einen fairen und verletzungsfreien Wettkampf und allen Zuschauern ein spannendes Rennen.

Ludwig Lang
Erster Bürgermeister
Markt Lauterhofen

Vereinslokal des

Gasthaus Schraml

RC Trautmannshofen

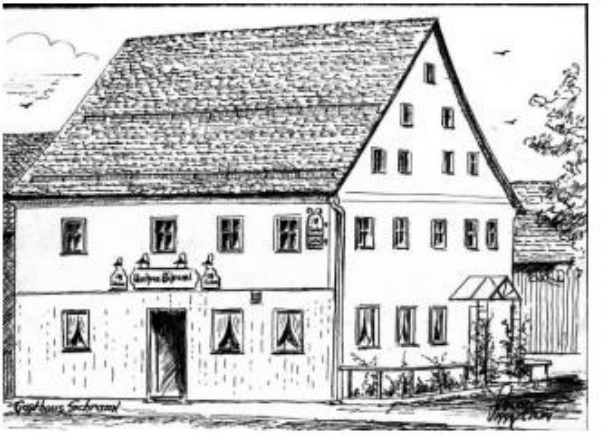

Es freut sich auf Ihren Besuch

Wirtsfamilie Schraml & Team im
Gasthaus Schraml
Trautmannshofen
Tel.: 09186/452
www.Gasthaus-Schraml.de

1. Veranstalter und Veranstaltung:

Der Veranstaltergemeinschaft gehören an:

- MSC Berg e.V. im NAVC
- MSF Berg e.V. im NAVC
- RHT Rohrenstadt e.V. im NAVC
- MSC Schmidmühlen e.V. im NAVC
- ASC Sulzbach-Rosenberg e.V. im NAVC
- Renault-Club-Trautmannshofen e.V. im NAVC
- MSC Wallerberg e.V. im NAVC
- NMF Neumarkt e.V. im NAVC

Von der Veranstaltergemeinschaft wurde der Renault Club Trautmannshofen e.V. im NAVC mit der Erstellung der Rahmenauschreibung, der Organisation der Meisterschaft, der Auswertung, sowie der Ausrichtung der Schlussveranstaltung für das Jahr 2016 beauftragt.

Gemäß den allgemeinen Meisterschaftsbedingungen erfolgt die Ausschreibung einer „Bayerischen Auto-Cross-Slalom-Meisterschaft 2016“.

Die Veranstalter der einzelnen Meisterschaftsläufe haben eine Veranstaltungs-Haftpflicht-Versicherung abzuschließen und einen Rettungsdienst mit entsprechendem Fahrzeug zur Verfügung zu stellen.

Den Auflagen der Genehmigungsbehörde (Landratsamt) ist Folge zu leisten.

FAHRSCHULE

Christoph Breinl

Freu(n)de er-fahren

Rosenbergstraße 18,92348 Berg bei Neumarkt i.d.Opf.
Filiale Brauhausgasse 7, 90537 Feucht

Theorieunterricht:

Montag & Mittwoch in Feucht: 18.30– 20.00 Uhr
Dienstag & Donnerstag in Berg: 19.30- 21.00 Uhr

Kontakt:

Telefon: 0170 / 17 82 764
E-Mail: info@fahrschule-breinl.de
Internet: www.fahrschule-in-berg.de

2. Die Wertung

Klassenwertung
Sie erfolgt nach der Punktzahl je Veranstaltung und wird nach dem errungenen Platz und der Anzahl der gestarteten Fahrzeuge in der jeweiligen Klasse ermittelt.

Berechnung $23 - \frac{20\ x\ Platz\ in\ der\ Klasse}{\text{Anzahl der gestarteten Fahrzeuge}}$ = Punkte

Die Meisterschaftspunkte werden auf 1/100 Punkte ausgerechnet (aufrunden ab 0,005).

Mannschaftswertung
Sie erfolgt nach der Punktzahl je Veranstaltung und wird nach dem errungenen Platz und der Anzahl der gemeldeten Mannschaften der einzelnen Veranstaltungen ermittelt.

Damenwertung
1. Die Dame muss sich bei der Anmeldung für die Bayerische Auto-Cross-Slalom-Meisterschaft entscheiden, für welche Klasse sie gewertet werden will. Sie darf die Klasse für die Wertung nicht mehr ändern bzw. wechseln. Das Gleiche gilt für die einzelnen Rennen der Veranstalter.
2. Eine Damenwertung nach gefahrener Zeit erstellen, die dadurch gewonnene Platzierung in DAM-Punkte nach bestehender Formel berechnen.
3. Diese Punkte mit den erzielten Punkten aus der Klasse zusammenzählen und nach obiger Formel umrechnen.
4. Dann eine Platzierung erstellen.

Wertungstabelle
Die Tabelle gibt Aufschluss darüber, bei welcher Anzahl durchgeführter Veranstaltungen wie viele in Wertung gehen, und die mindestens zu fahrenden Läufe, um für die Meisterschaft gewertet zu werden:

Gefahrene Läufe	Streichläufe	Mindestläufe	Wertungsläufe
7	2	4	5
6	1	4	5
5	1	3	4
4	0	3	4
3	0	2	3

Möbel mit schlichter Eleganz - Innenausbauten - Jalousien

Schreinerei

Kurzendorfer

Ewald Kurzendorfer
Schreinermeister
Zur Frauenwiese 5
92283 Trautmannshofen

Tel.: 09186 / 90 92 74
mobil: 0170 / 5230532
Fax: 09186 / 90 92 75
e-mail: ekurzendorfer@t-online.de

Sonstige Bestimmungen
Bei weniger als drei Veranstaltungen findet keine „Bayerische Auto-Cross-Slalom-Meisterschaft 2016“ statt. Die Teilnehmergebühr für die Anmeldung zur „Bayerischen Auto-Cross-Slalom-Meisterschaft 2016“ wird, bei Absage der Meisterschaft, an die Fahrer zurückbezahlt.

Die Veranstaltungsgebühren bleiben beim Verein, da dieser im Folgejahr die „Bayerische Auto-Cross-Slalom-Meisterschaft“ ausrichtet.

Bei entstandenen Unkosten für den Veranstalter werden diese auf die Veranstaltergemeinschaft umgelegt.

3. Termine 2016

Verein	Datum	Ausweichtermin
ASC Sulzbach-Rosenberg e.V.	17.07.2016	
NMF Neumarkt e. V.	07.08.2016	13.08.2016
MSF Berg e.V.	14.08.2016	
RHT Rohrenstadt e.V.	28.08.2016	03.09.2016
MSC Wallerberg e.V.	04.09.2016	
Renault-Club-Trautmannshofen e.V.	25.09.2016	01.10.2016
MSC Berg e.V.	02.10.2016	09.10.2016

!! ACHTUNG !!

Terminänderungen werden über die Webseite des Renault-Club-Trautmannshofen e.V. bekannt gemacht.

4. Preise 2016

Der Teilnehmer mit der höchsten Punktzahl in jeder Klasse erhält den Titel „Bayerischer Auto-Cross-Slalom-Meister 2016“ sowie einen Preis.

Weiterhin erhalten **50%** der gewerteten Teilnehmer jeder Klasse, **50 %** der gemeldeten Mannschaften und **50 %** der gewerteten Teilnehmerinnen in der Damenklasse jeweils einen Pokal.

GENERALI
GRUPPE
GENERALI
Versicherungen

Schutz unter den Flügeln des Löwen

Alt werden,
ohne alt
auszusehen.

**Die verlässliche
Altersvorsorge
der Generali.**

**Versicherungsbüro
WITTMANN**
Oberdorfstraße 9
92283 Lauterhofen
Tel. 09186-1270

Von links nach rechts:
Hans Wittmann
Christian Wittmann

Zimmerei Kratzer GmbH

Stefan Kratzer
Ludwig Mederer

Wir zimmern mit Hand und Verstand

Ihr Partner für
Dachstühle und Holzkonstruktionen
Energetische Dachsanierungen
Dachumdeckungen
Ziegeldacheindeckungen
Carports und Pergola
Gauben und Dachflächenfenster

Einfach meisterhaft!

Mit uns bauen Sie besser. Denn unser Fachbetrieb ist ausgezeichnet mit dem Qualitätssiegel für meisterhafte Leistungen. Das bürgt in Planung und Ausführung für ein Höchstmaß an Kompetenz und Zuverlässigkeit.
www.meisterhaftbauen.de

Meisterhaft

Zimmerei Kratzer Gmbh
Bruckäcker 13
92348 Berg
Telefon: 09189/221
Fax: 09189/9175
Mail: zimmerei.kratzer @t-online.de

VELUX Geschulter Betrieb Qualität von Meisterhand

BRAAS SYSTEMPARTNER

- heizungsbau
- brennwerttechnik
- solar
- photovoltaik
- sanitär
- lüftung

Heizungs- und Energietechnik

92348 Stöckelsberg
Jurastraße 20

☎ 0 91 89 / 6 31
Telefax / 13 62

@ link-heizung@t-online. de

5. Wettbewerbsbedingungen

Strecke
Die Strecke muss mindestens 700 Meter lang sein. Die Veranstaltungen haben grundsätzlich auf losem Untergrund stattzufinden. Eine Skizze der Strecke ist am Veranstaltungsort öffentlich auszuhängen.

Training- und Wertungsläufe
Vor den Wertungsläufen wird ein Trainingslauf absolviert. Zur Wertung wird die Strecke zweimal mit stehendem Start durchfahren. Gewertet werden die Fahrzeiten und die in Zeit umgerechneten Strafpunkte.
Der bessere der zwei Durchgänge gilt als Wertungslauf. Überfährt ein Teilnehmer in einem Lauf die Ziellinie nicht, wird dieser als gefahren gewertet, jedoch nicht zur Wertung herangezogen.
Die Startreihenfolge des ersten Laufes richtet sich nach der Startreihenfolge des Trainingslaufes. Der zweite Lauf wird in umgekehrter Reihenfolge gestartet.

Sollte aufgrund eines offensichtlich technischen Defektes ein Fahrzeug ausfallen, darf es durch ein aktuell technisch abgenommenes Fahrzeug der gleichen Klasse ersetzt werden.
Entsprechend den DAM-Statuten muss jedoch jeder Fahrer einen vollwertigen Trainingslauf absolviert haben. Ist dies nicht der Fall, weil das Fahrzeug während des Trainingslaufes ausgefallen ist, wird der 1. Wertungslauf als Trainingslauf gewertet.

Nennungen
Jeder Teilnehmer kann pro Veranstaltung zwei Nennungen abgeben. Diese müssen jedoch in zwei verschiedenen Klassen erfolgen. Zur „Bayerischen Meisterschaft“ können ebenfalls maximal zwei Nennungen abgegeben werden.

Mannschaft
Eine Mannschaft besteht aus bis zu vier verschiedenen Fahrern, von denen die drei Punktbesten zur Wertung herangezogen werden. Die Fahrer, die am Veranstaltungstag in den Mannschaften fahren, dürfen nur einmal in einer Mannschaft starten.
Vor dem Trainingslauf des ersten Mannschaftsteilnehmers muss die Mannschaftsnennung abgegeben werden.
Weitere Eintragungen können bis zu Beginn des Trainingslaufes des jeweiligen weiteren Mannschaftsteilnehmers vorgenommen werden.

Wir machen den Weg frei.

In Finanzthemen fahren Sie mit uns genau richtig!

Bei der besonderen Genossenschaftlichen Beratung erstellen wir gemeinsam mit Ihnen einen individuellen Fahrplan, der genau nach Ihren persönlichen Zielen und Wünschen ausgerichtet ist.

Lassen Sie sich beraten - in einer unserer 17 Filialen in der Region.

PS: Falls Sie doch einmal vom Weg abkommen, wir bieten auch günstige KFZ-Versicherungen an.

Telefon: 09181 / 233 - 0
www.raiba-neumarkt-opf.de

Meine Bank - Meine Region

Raiffeisenbank Neumarkt i.d.OPf. eG

Genehmigung
Jede Veranstaltung, die von einem NAVC-Ortsclub durchgeführt wird, muss von der DAM genehmigt sein und wird zum NAVC-Sportabzeichen gewertet.

Startnummern
Jeder Verein vergibt die Startnummern an seine Fahrer mit der für den entsprechenden Verein festgelegten Anfangsziffer selbst.
Doppelstarter erhalten eine zweite Startnummer mit entsprechender Anfangsziffer

Die Startnummer muss mindestens drei Stellen aufweisen:

Verein	Stamm #
MSF Berg e.V.	1xx
ASC Sulzbach-Rosenberg e.V.	2xx
NMF Neumarkt e.V.	3xx
MSC Berg e.V.	4xx
RHT Rohrenstadt e.V.	5xx
MSC Wallerberg e.V.	6xx
MSC Schmidmühlen e.V.	7xx
Renault-Club-Trautmannshofen e.V.	8xx
ohne Verein oder Verein nicht in der Gemeinschaft	0xx

!! ACHTUNG !!
Jeder Teilnehmer muss bei der Papierabnahme einen für ihn gültigen Führerschein vorlegen. Ist dies nicht der Fall, darf er an der Veranstaltung nicht teilnehmen.

6. Die Ergebnislisten

Die Ergebnislisten der einzelnen Veranstaltungen sind mit dem Eintrag der DAM-Punkte spätestens vier Tage nach der Veranstaltung an den Auswerter zu senden:

Ilse Burger
Michael-Wild-Str. 7
92283 Lauterhofen
Tel: 09186/451
E-Mail: burgerilse@gmx.de

KFZ Meisterwerkstatt seit 1975

TÜV / DEKRA / AU
Räder, Reifen u. Tuning
Klimaservice
Reparatur aller Fabrikate
> spezialisiert auf RENAULT <
Oldtimer Reparaturen

KRAFTFAHRZEUG GEWERBE
Meisterbetrieb der Kfz-Innung

BURGER
Trautmannshofen
Ihr persönlicher Partner vor Ort

Auto Burger
Trautmannshofen
Tel. 09186 - 487

POLSTER
Reifenservice

Tel: 09625/909815
Fax: 09625/909816

St. Lampert 4 · 92280 Kastl
reifenservice.polster@arcor.de

Der jeweils neueste Stand der Meisterschaft kann im Internet unter **www.renault-club-trautmannshofen.de** abgerufen werden.

Weiter sind alle Veranstalter verpflichtet, bis spätestens 14 Tage nach ihrer Veranstaltung eine Ergebnisliste an alle teilnehmenden Vereine per E-Mail und auf Anforderung mit Briefpost zu senden.
Die Ergebnislisten sind auch an den LV-Sportleiter Herrn Martin Meyer zu senden.

LV-Sportleiter	mbm.meyer@freenet.de
oder über LV-Homepage:	www.NAVC-Nordbayern.de

7. Sonstige Wettbewerbsbedingungen

In Ergänzung zum jeweils gültigen Motorsport-Handbuch des NAVC werden folgende Wettbewerbsrichtlinien festgelegt:

Kennzeichnung der Pylonen
Der Standort der Pylonen ist mit einem Holzpflock in Kopfgröße 30 x 50 mm zu kennzeichnen. Dieser Holzpflock (Mindestlänge 200 mm) ist bodenbündig mittig unter dem Pylon im Erdreich zu versenken. Der Kopf ist farbig zu kennzeichnen.

Fehlerbewertung

Umgeworfene Pylone durch Fahrzeugbeeinflussung	5 Strafsekunden
Durch Fahrzeugbeeinflussung in vollem Umfang außerhalb der Kennzeichnung stehende Pylone	5 Strafsekunden
Auslassen einer Pylone	15 Strafsekunden

Fehlermeldung
Jeder Veranstalter ist verpflichtet, bei seiner Veranstaltung Fehler und Laufzeit nach jedem Zieldurchlauf anzuzeigen und vom Sprecher Fehler und Laufzeit durchsagen zu lassen. Wertungsgrundlage ist das Protokoll der Zeitnahme. Die Fehlermeldung kann auch über Funkgerät erfolgen.

BÄCKEREI - KONDITOREI
STROBL

Strobl Norbert
Florianstraße 4
92367 Laaber
Telefon (09186) 1362

Markt-Apotheke

Apotheker W. Fischer
Gleisnach 4
92283 Lauterhofen
Tel. (09186) 93020

Durchgehend geöffnet:

Mo, Mi, Fr:	8.00 – 18.00 Uhr	Do:	8.00 – 19.30 Uhr
Di:	8.00 – 18.30 Uhr	Sa:	8.30 – 12.00 Uhr

Sicherung der Strecke
Der jeweilige Veranstalter ist dafür verantwortlich, dass sich nach Beginn der Veranstaltung außer dem Streckenpersonal keine weiteren Personen im Parcours bzw. innerhalb der Absperrungen befinden.

Sportkommissar
Jeder Veranstalter hat für seine Veranstaltung einen unabhängigen Sportkommissar zu stellen.

Gruppenbester
Weiter gibt der Veranstalter für den Gruppenbesten einen Preis aus.

8. Klasseneinteilung

Die Klasseneinteilung sowie spezielle Fahrzeugbestimmungen regelt jeweils das neueste Motorsport-Handbuch des NAVC (Slalomwettbewerb nach DAM).

9. Nennungen und Nenngebühren

Die Nenngebühren für die „Bayerische Auto-Cross-Slalom-Meisterschaft 2016“ betragen **einmalig** für:

Einzelteilnehmer	€ 11,00 pro Klasse
Mannschaftsnennungen	€ 11,00 pro Mannschaft
Veranstalter	€ 200,00 für das Jahr 2016

Die Einzel- bzw. Mannschaftsnenngebühren sind vor dem ersten zu wertenden Meisterschaftslauf bzw. vor der ersten Veranstaltung zu bezahlen.

Die Veranstaltergebühren (€ 200,00) sind bis spätestens **30.06.2016** an den Renault Club Trautmannshofen e.V. zu entrichten.

Nennungen an: Martin Fruth
Mittersberg 3
92283 Lauterhofen
oder
E-Mail: martin.fruth@web.de

Elektro Klein
92348 Berg
Hausheimer Straße 3
Tel.: 09189 / 40 356
Fax: 09189 / 40 357
info@kuechen-elektro-klein.de

Küchen
kompetent
zuverlässig
leistungsstark

Metzgerei
Nießlbeck
FÜNF-STERNE FLEISCHER
Stammgeschäft: Berg, Schloßstraße 4, Tel. 09189/307

Zeit zum Genießen: Es gibt viele Anlässe, mit gutem Essen zu feiern.

Alles was Sie im Sommer für Ihre Party benötigen:
- **Grillspezialitäten,** wie unser Zzzisch-Steak
- **fertige Braten**, für mehr Freitzeit
- **milde Schinken,** aus den eigenen Reiferäumen
- **delikater Käse**, die besten Sorten
- **frische Salate,** aus der Feinkostküche

Alle Geschäfte, Angebote und Speisepläne
unter www.niesslbeck.de

Nenngebühren an: Renault Club Trautmannshofen e.V.
Bank: Sparkasse Neumarkt-Parsberg
IBAN: DE60 7605 2080 0000 8502 55
BIC: BYLADEM1NMA

10. Startgebühren

Die Startgebühren bei den einzelnen Veranstaltungen betragen:

Fahrer mit DAM-Ausweis	€ 17,00 pro Klasse *
Fahrer ohne DAM-Ausweis	€ 22,00 pro Klasse *
Mannschaftsnennungen	€ 15,00 pro Mannschaft

Die mit * gekennzeichneten Gebühren sind inkl. Versicherung.

Der Teilnehmer, der beim Start zum Trainingslauf wegen eines technischen Defektes die Startlinie noch nicht überquert hat, erhält das Startgeld zurück.

Nibler
kfz Handel

Michael Nibler

Tel.: 09186 / 592
Fax: 09186 / 90 22 06
Mobil: 0171 / 61 200 71

Michelsberg 15
92283 Lauterhofen

kfz-nibler@t-online.de
www.kfz-nibler.de

Bau- und
Möbelschreinerei

Matratzen- und
Bettenstube

Josef
BÖSL

Bergstraße 4 + 10
92367 Pilsach-Laaber
Telefon 0 91 86 - 2 81
Telefax 0 91 86 - 2 83

www.schreinerei-boesl.de
info@schreinerei-boesl.de

NENNUNG

zur

Bayerischen Auto-Cross-Slalom-Meisterschaft 2016

Einsenden an: Renault Club Trautmannshofen e.V. im NAVC
Martin Fruth, Mittersberg 3, 92283 Lauterhofen
E-Mail: martin.fruth@web.de

Name des Fahrers _____

Strasse / Hs-Nr. _____

PLZ / Ort _____

E-Mail _____ Tel.: _____

DAM-Sportfahrerausweis Nr. _____ Start-Nr. _____

Clubmitgliedschaft _____

Damenwertung (Klasse angeben) _____

Fahrzeug Serie O Verbessert O Eigenbau O

Marke/Typ: _____

Hubraum: _____ ccm Klasse: _____

Hiermit erkenne ich vorbehaltlos die Bestimmungen der Ausschreibung an.
Die Anmeldegebühr von **€ 11,00** habe ich

O auf das Konto bei der Sparkasse Neumarkt-Parsberg überwiesen.
IBAN: DE60 7605 2080 0000 8502 55, BIC: BYLADEM1NMA
O bei Abgabe der Nennung bar bezahlt.

_____ _____
Ort, Datum Unterschrift

altmann georg

METALLBAU

Stahl Bühnen und Treppen
Geländer und Zäune
Industrieleistungen von Umbau bis Neubau
Entwicklung

Adresse: Ballertshofen 44, 92283 Lauterhofen, **Telefon:** 0 91 89/ 41 49 757
Telefax: 0 91 89/ 41 45 16, **Mobil:** 0176 - 51 28 45 74, **E-mail:** galtmann@gmx.de

Hochzeiten und Familienfeiern aller Art

GASTHOF SICHERT

Inhaberin Brigitte Altmann

Familien- und Vereinsfeiern bis zu 200 Personen.
Speisen und Buffets nach Ihren Wünschen.

Ballertshofen 44 • 92283 Lauterhofen
Telefon: 09189 - 377 • Telefax: 09189 - 41 45 16

Auf Bestellung bewirten wir gerne Busse und Ausflügler.

NENNUNG

zur

Bayerischen Jugend-Cross-Kart-Slalom-Meisterschaft 2016

Einsenden an: Renault Club Trautmannshofen e.V. im NAVC
Martin Fruth, Mittersberg 3, 92283 Lauterhofen
E-Mail: martin.fruth@web.de

Name des Fahrers _____

Strasse / Hs-Nr. _____

PLZ / Ort _____

Geb-Datum _____ Tel.: _____

DAM-Sportfahrerausweis Nr. _____ Start-Nr. _____ Klasse _____

E-Mail _____ _____

Clubmitgliedschaft _____

Hiermit erkenne ich vorbehaltlos die Bestimmungen der Ausschreibung an.
Die Anmeldegebühr von **€ 5,00** habe ich

O auf das Konto bei der Sparkasse Neumarkt-Parsberg überwiesen.
IBAN: DE60 7605 2080 0000 8502 55, BIC: BYLADEM1NMA
O bei Abgabe der Nennung bar bezahlt.

_____ _____
Ort, Datum Unterschrift

_____
Unterschrift d. Erziehungsberechtigten

Mannschafts-NENNUNG

zur

Bayerischen Auto-Cross-
Slalom-Meisterschaft 2016

Wir, der Motorsportclub _____

melden für o. a. Meisterschaft folgende

Mannschaft _____

Hiermit erkennen wir vorbehaltlos die Bestimmungen der Ausschreibung an.
Die Anmeldegebühr von **€ 11,00** haben wir

O auf das Konto bei der Sparkasse Neumarkt-Parsberg überwiesen.
IBAN: DE60 7605 2080 0000 8502 55, BIC: BYLADEM1NMA
O bei Abgabe der Nennung bar bezahlt.

_____ _____

Ort, Datum Unterschrift

D.O.B. Landtechnik

Service der begeistert!

JOHN DEERE

AGRARTECHNIK Service Award 2016

D.O.B. Landtechnik

D.O.B. Landtechnik GmbH
Hauptbetrieb Lauterhofen
Industriestraße 14
92283 Lauterhofen
Telefon 09186 / 9306-0
Telefax 09186 / 9306-20

D.O.B. Landtechnik GmbH
Filiale Grampersdorf
Im Schlott 12
92239 Beilngries
Telefon 08466 / 95181-0
Telefax 08466 / 95181-20

D.O.B. Landtechnik GmbH
Filiale Leuchtenberg
Wittschau 15
92705 Leuchtenberg
Telefon 09659 / 9320-333
Telefax 09659 / 9320-335

Wettbewerb 2010 Gold Bayerische Küche

gut-Essen / gut- Trinken / gut-Schlafen

Fam. Reindl

Forsthof

Amberger Str. 2
92280 Kastl

Land-gut-Hotels

Tel. 09625/92030
www.hotel-forsthof.de

NENNUNG

zur

Amateur-Jugend-Auto-Cross-Slalom-Meisterschaft 2016

Einsenden an: Renault Club Trautmannshofen e.V. im NAVC
Martin Fruth, Mittersberg 3, 92283 Lauterhofen
E-Mail: martin.fruth@web.de

Name des Fahrers _____

Strasse / Hs-Nr. _____ Geb-Datum _____

PLZ / Ort _____

E-Mail _____ Tel. _____

DAM-Sportfahrerausweis Nr. _____ Start-Nr. _____

Clubmitgliedschaft _____

Klasse: _____ Damenwertung (Klasse angeben) _____

Marke/Typ: _____ Hubraum: _____ ccm

Hiermit erkenne ich vorbehaltlos die Bestimmungen der Ausschreibung an.
Die Anmeldegebühr von **€ 11,00** habe ich

O auf das Konto bei der Sparkasse Neumarkt-Parsberg überwiesen.
IBAN: DE60 7605 2080 0000 8502 55, BIC: BYLADEM1NMA
O bei Abgabe der Nennung bar bezahlt.

Die **Lehrgangsbescheinigung** sowie den **Haftungsverzicht** der Erziehungsberechtigten habe ich vorgelegt!

_____ _____
Ort, Datum Unterschrift

ErlebnisEcke Berg
spielen · basteln · schenken
Hauptstr. 6
92348 Berg

Öffnungszeiten:
Mo. – Do. 9:00 - 13:30 Uhr
14:30 - 18:00 Uhr
Fr. 9:00 - 18:00 Uhr
Sa. 9:00 - 13:00 Uhr

Inhaber Manuela Schönfeld – T. 09189 4142523 – info@erlebnisecke-berg.de

Manfred Lutz
Am Röthenbühl 30
92348 Berg
Tel. 09189 / 400 94

Manfred Lutz · Am Röthenbühl 30 · 92348 Berg · Tel. 09189/40094

Meisterbetrieb
Lutz
Heizung + Sanitär

11. Verschiedenes

a) Bitte geben Sie Ihre Nennung baldmöglichst bei uns ab und bedenken Sie, dass ein Lauf nur dann zur Meisterschaft gewertet wird, wenn Ihre Nennung und Ihre Anmeldegebühr bei uns eingegangen sind.
b) Füllen Sie Ihre Nennung zur Meisterschaft deutlich und vollständig aus und vergessen Sie nicht, die Klasse, die Start-Nr., die Anschrift und Telefonnummer anzugeben.
c) Vergessen Sie bei den Veranstaltungen nicht, Ihren Führerschein und evtl. den für 2016 gültigen DAM-Ausweis mitzubringen.
d) Bei Absage einer Veranstaltung bzw. Laufes sind die genannten Ansprechpartner (Kontaktpersonen der jeweiligen Vereine) telefonisch zu verständigen.
e) **Die Siegerehrung der**

„Bayerischen Auto-Cross-Slalom-Meisterschaft 2016“
und
„Bayerischen Jugend-Cross-Kart-Slalom-Meisterschaft 2016“

findet am

22. Oktober 2016 um 19.30 Uhr

im Gasthof Sichert in 92283 Ballertshofen statt.

f) Die Ausrichtung der nächsten Siegerehrungen wird von folgenden Vereinen durchgeführt:

2017	MSC Wallerberg	2021	NMF Neumarkt
2018	RHT-Rohrenstadt	2022	MSC Berg
2019	ASC-Sulzbach-Rosenberg	2023	RC-Trautmannshofen
2020	MSF Berg		

OBJECT DESIGN

Baubiologe IBN

Neumarkt, Parsberg, Trautmannshofen

Telefon: 0171-357 02 15

maler königsberger

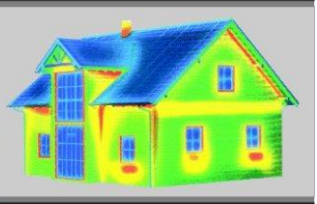

Fassadengestaltung
Vollwärmeschutz
Bodenbeläge

Zweirad - Gartengeräte

Georg Koch

Landtechnik

Seit 3 Genarationen sind wir Partner der Landwirte. Unsere Auswahl und unsere Produkte werden Sie begeistern!

- Über 800 qm Ausstellungsfläche
- ca. 300 Fahrräder
- Rollerprogramm von Peugeot
- Eigene Werkstatt
- Schneller und preiswerter Kundendienst

Neumarkt-Pölling - Am Grünberg 10 - Tel.: 09181-479580

Der Renault Club Trautmannshofen e.V. im NAVC als Ausrichter der

„Bayerischen Auto-Cross-Slalom-Meisterschaft 2016“
und
„Bayerischen Jugend-Cross-Kart-Slalom-Meisterschaft 2016“

wünscht allen Teilnehmern eine unfallfreie und erfolgreiche Saison 2016 und hofft auf eine gute Zusammenarbeit mit den Verantwortlichen der Veranstaltergemeinschaft.

Renault Club Trautmannshofen e.V. im NAVC
Internet: www.renault-club-trautmannshofen.de

Christoph Breinl
1. Vorsitzender

Fliesen VOHLER

Meisterfachbetrieb seit 1976

- Fliesen
- Treppen
- Sanierung
- Naturstein
- Ausstellung
- Reparatur

Bergstraße 1 · Laaber
92367 Pilsach
Tel. 09186/902025
Fax 09186/902027
info@fliesen-vohler.de
www.fliesen-vohler.de

Ausschreibung zur Amateur-Jugend-Auto-Cross-Slalom-Meisterschaft 2016

Der RC Trautmannshofen im NAVC schreibt als Ausrichter für das Jahr 2016 diese Sonderwertung aus.

Teilnehmer

Für die Meisterschaft werden nur Teilnehmer gewertet, die im Besitz eines aktuellen DAM Fahrerausweises für 2016 sind und für einen NAVC-Ortsclub starten. Um den erforderlichen DAM Fahrerausweis zu erhalten, ist eine persönliche Mitgliedschaft im Deutschen NAVC erforderlich.

Die Teilnehmer müssen das 16.Lebensjahr vollendet und bei Saisonbeginn das 18.Lebensjahr noch nicht vollendet haben.

Die Teilnahme an einem speziellen Testtag vor der Saison ist Pflicht. Dieser Testtag wird von einem Instruktor durchgeführt und die Fahrtauglichkeit wird von einer autorisierten Person abgenommen und bestätigt.
Diese Eignungsprüfung wird vom RC Trautmannshofen als Ausrichter der diesjährigen Meisterschaft durchgeführt.
Bei erfolgreicher Teilnahme erhält der Teilnehmer eine **Lehrgangsbescheinigung**, die bei jedem Rennen vorgezeigt werden muss.
Der Termin wird rechtzeitig bekannt gegeben.

Der Start ist nur in der Klasse 1 **oder** Klasse 2 der Serienfahrzeuge möglich.

Eine **Haftungsverzichterklärung** der Erziehungsberechtigten muss vorgelegt werden.

Bestimmungen
Nach der Rahmenausschreibung des NAVC und der Ausschreibung der Bayerischen Auto-Cross-Slalom-Meisterschaft.

Spies

VIEHHANDLUNG

Labertalstraße 4
92367 Pilsach
Tel. 09186-357

- Ein Familienunternehmen,
  seit über 50 Jahren im Viehhandel tätig.
- Zuverlässige Vermarktung von Schlachtvieh, Nutzvieh,
  Kälbern, Schweinen u. Ferkeln!

AUTO CHECK

www.ac-autocheck.de

AC

Er würde auch nicht jeden an Ihr Auto lassen...

AC AUTO CHECK:
Individueller, perfekter Service durch Kompetenz, Beratung, Schnelligkeit und Zuverlässigkeit - garantiert zu fairen Preisen!

Selbstverständlich auch für neue Fahrzeugtypen!

Tankstelle Endres

KFZ-Meisterbetrieb

Hersbrucker Str. 1 * 92283 Lauterhofen
Telefon 0 91 89 – 40 114 * Telefax 0 91 89 – 40 115
Internet www.tankstelle-endres.de

- Motordiagnose
- Gebrauchtwagen
- HU (mit integrierter AU) in Zusammenarbeit mit autorisierten Prüforganisationen
- Klima-Service
- Landmaschinen-technik
- Waschstraße

Wertungspunkte
siehe Wertungstabelle Erwachsene

Berechnung $23 - \frac{20\ x\ Platz\ in\ der\ Klasse}{\text{Anzahl der gestarteten Fahrzeuge}}$ = Punkte

Wertung bei Einzelrennen
Die Erfolge werden nach der DAM-Punktewertung berechnet.
Bei Punktgleichheit zählt die bessere Fahrt/Wertungszeit

Nennungen und Nenngebühren

Die Nenngebühren für die „Amateur-Jugend-Auto-Cross-Slalom-Meisterschaft 2016“ betragen **einmalig** für:

Einzelteilnehmer	€ 11,00 pro Klasse

Startgebühren bei den einzelnen Veranstaltungen

Mit DAM-Ausweis	€ 17,00
Ohne DAM-Ausweis	€ 22,00

Preise

50 % Preise in der Meisterschaft als Sonderwertung

Wettbewerbsbedingungen
siehe Ausschreibung Erwachsene

Durchgänge
1 Trainingslauf und 2 Wertungsläufe, der bessere Wertungslauf wird gewertet.

Termine
siehe Ausschreibung Erwachsene

DAM

Haftungsverzicht und Starterlaubnis

gültig für alle von der Deutschen Amateur Motorsportkommission (DAM) im Rahmen der Amateur Jugend Automobil Slalommeisterschaft des NAVC Landesverbandes Nordbayern genehmigten Automobilslaloms in der Saison 2016.

Wir erlauben die Teilnahme unseres Sohnes / unserer Tochter

.....	.....	.....	.....
Name	Vorname	Geburtsdatum	DAM Ausweisnummer

an den genannten Motorsportveranstaltungen. Wir verzichten - zugleich auch im Namen unseres Kindes - für alle im Zusammenhang mit der Teilnahme unseres Sohnes / unserer Tochter entstehenden Unfälle oder Schäden auf jedes Recht des Vorgehens oder Rückgriffs gegen

- die DAM, deren Präsidenten, Mitglieder oder Mitarbeiter,
- die DAM bildenden Clubs (NAVC; DAMCV; MSR), die NAVC-Landesverbände,
- den Veranstalter, dessen Beauftragte, Sportwarte und Helfer,
- Behörden, Renndienste, Rennstreckeneigentümer und irgendwelche andere Personen, die mit der Organisation der Veranstaltung in Verbindung stehen,
- den Straßenbaulastträger, soweit Schäden durch die Beschaffenheit der bei der Veranstaltung zu benutzenden Straßen samt Zubehör verursacht werden,
- gegen die anderen Teilnehmer (Fahrer, Helfer und Fzg.-Eigentümer)

soweit der Unfall oder Schaden nicht auf Vorsatz oder grober Fahrlässigkeit beruht. Dieser Haftungsverzicht gilt nicht für Schäden in Form der Verletzung von Leben, Körper und Gesundheit.
Stillschweigende Haftungsausschlüsse werden von vorstehendem Haftungsausschluß nicht berührt.

Trotz der Bemühungen aller in die Durchführung der Veranstaltung involvierten Personen, muß allen Beteiligten bewußt sein, daß Motorsport erhebliche Risiken in sich birgt.

Wir erlauben uns gegenseitig für oben genannte Veranstaltungen die Nennungsabgabe als Einzelperson für unseren Sohn / unsere Tochter.

Optional: Wir erteilen an den Betreuer unseres Sohnes / unserer Tochter (Personalien wie oben)

Herrn / Frau .... die Vollmacht, in unserem
Name Vorname
Namen bei den oben genannten Veranstaltungen eine Nennung abzugeben und zu unterschreiben.

O gewünscht / O nicht gewünscht **(zutreffendes bitte unbedingt ankreuzen!)**

.....	.....	.....	.....
Ort	Datum	Unterschrift	Unterschrift

Adresse/n der gesetzlichen Vertreter (Mutter **und** Vater **oder** alleinsorgeberechtigter Elternteil)

.....	.....	.....	.....
Name	Vorname	Adresse	Telefon

.....	.....	.....	.....
Name	Vorname	Adresse	Telefon

Ausschreibung zur Bayerischen Jugend-Cross-Kart-Slalom-Meisterschaft 2016

Gemäß den allgemeinen Meisterschaftsbedingungen erfolgt die Ausschreibung der Bayerischen Jugend-Cross-Kart-Slalom-Meisterschaft 2016

Teilnehmer
Teilnahmeberechtigt sind alle Jugendlichen in folgenden Klassen:

Klasse 17	Jahrgang 2004 / 2005 / 2006
Klasse 18	Jahrgang 2001 / 2002 / 2003
Klasse 19	Jahrgang 1998 / 1999 / 2000

Eine Mannschaftswertung wird nicht durchgeführt.

Bestimmungen
Nach der Rahmenausschreibung des NAVC und der Ausschreibung der Bayerischen Auto-Cross-Slalom-Meisterschaft.

Wertungspunkte
siehe Wertungstabelle Erwachsene

Berechnung $23 - \frac{20\ x\ Platz\ in\ der\ Klasse}{\text{Anzahl der gestarteten Fahrzeuge}}$ = Punkte

Nennungen und Nenngebühren
Die Nenngebühren für die „Bayerische Jugend-Cross-Kart-Slalom-Meisterschaft“ betragen **einmalig € 5,00!**

Startgebühren bei den einzelnen Veranstaltungen

Mit DAM-Ausweis	€ 10,00
Ohne DAM-Ausweis	€ 15,00

Preise

100 % Preise in den Einzelläufen
100 % Preise in der Meisterschaft
100 % Damenjuniorpreis in der Meisterschaft

METZGEREI
NIBLER
MARKTPLATZ 10
92283 LAUTERHOFEN
09186 / 232
QUALITÄT UND FRISCHE
DIE MAN
SCHMECKT

Schreinermeister
Jürgen Fürst
• individuelle Möbel nach Maß
• Küchen • Zimmertüren • Haustüren
• Bodenbeläge • Fenster • Insektenschutz
Bruckäcker 3a • 92348 Berg-Meilenhofen • 0 91 89/ 40 95 16 9

Fahrerausrüstung
Festes Schuhwerk, geschlossene, den ganzen Körper bedeckende Kleidung und Helm sind Vorschrift. Eine Halskrause und Handschuhe werden eindringlich empfohlen.

Fahrzeuge
Es kommen ausschließlich „Bokarts“ zum Einsatz. Originalteile dürfen auf neuesten Stand nachgerüstet werden. **Ausschließlich Federung!** Andere Cross-Karts werden nicht zugelassen!

Beschreibung der Karts

Motor:	Honda GX 270 OHV
Leistung in PS:	9
max. Geschwindigkeit:	ca. 45 km/h
max. Motordrehzahl:	4800 +/- 150 U/min.

Technische Änderungen am Motor sind nicht zulässig!

Zulässige Übersetzungen

Reifen (Antriebsgrad)	Ritzel (Motor)	Kettenrad (Hinterrad)
18“	12 Zähne	65 Zähne
22“	11 Zähne	65 Zähne

Wettbewerbsbedingungen
siehe Ausschreibung Erwachsene

Streckenlänge
max. 500 Meter

Durchgänge
1 Trainingslauf und 2 Wertungsläufe, der bessere Wertungslauf wird gewertet.

Termine
siehe Ausschreibung Erwachsene

Metallbau Gießer

Industriestraße 9
92283 Lauterhofen
Tel: 09186 343
info@metallbau-giesser.de

Verkauf

+ Verarbeitung von Eisenwaren
Stahl, Edelstahl, Aluminium, Blech verzinkt
Hof- und Stallbedarf
Propangas

Fertigung

Treppen, Geländer, Tore, Zäune, Konstruktionen,
Schweißarbeiten von Eisenwaren

Kernbohrungen

AVIA Tankstelle

Autohaus Lachner

Gleisnach 1
92283 Lauterhofen
Tel.: 09186/ 254
Fax: 09186/ 706

Meisterhaft auto reparatur

KYMCO

Eignungs-Bescheinigung

Für jeden Jugendlichen ist ein Schnuppertraining Pflicht. Trainings-Teilnehmer erhalten eine Eignungsbescheinigung vom Sportleiter (Kursleiter). Die Eignungsbescheinigung muss bei der Papierabnahme vorgelegt werden!

Haftungsverzicht
Die Haftungsverzicht-Erklärung muss bei der Papierabnahme vorgelegt und von **beiden** Elternteilen unterschrieben sein!

OMV Tankstelle
OMV Strobl - Williams
Neumarkter Straße 12 • 92283 Lauterhofen/OPf.
Telefon 09186/909195 • Fax 09186/909212

- Kraftstoff, Öle und Gas
- Textil - Waschanlage
- OMV Shop
- Lotto - Toto
- Hermes Paketshop

MEYER
BAD HEIZUNG SPENGLEREI
Steinlingerstrasse 7 | 92283 Lauterhofen | 09186-1413

Kontaktadressen

RC Trautmannshofen e.V. **www.renault-club-trautmannshofen.de**

Christoph Breinl
Gartenstr. 15
92348 Berg
Mobil: 0170/782764
christophbreinl@web.de

Martin Fruth
Mittersberg 3
92283 Lauterhofen
Mobil: 0151/59024308
martin.fruth@web.de

info@renault-club-trautmannshofen.de

MSC Berg e.V. **www.msc-berg.de**

Josef Schottner
Schwarzachweg 3
92348 Berg
Tel.: 09189/1311
Mobil: 0170/4400203
info@msc-berg.de

Harald Angermüller
Am Röthenbühl 11a
92348 Berg
Tel.: 09189/9180
Mobil: 0176/32796584
angermüller.harald@arcor.de

MSF Berg e.V. **www.msf-berg.de**

Karl Schraufl
Lessingstr. 3
92348 Berg
Tel.: 09189/407155
Mobil: 0151/11833811
karlschraufl@web.de

Joachim Stratmann
Pfalzgrafenstr. 22
92348 Berg
Tel.: 09189/409716

joachim-stratmann@t-online.de

RHT Rohrenstadt e.V. **www.rht-rohrenstadt.de**

Josef Mederer
Zum Erlenanger 1
92348 Berg
Tel. (Fax): 09189/7156 (1362)
Mobil: 0170/2848305
josef.mederer@gs-schenk.de

Hans Ehrnsperger
Himmelbergweg 8
92348 Berg
Tel.: 09189/7269
Mobil: 0160/98205013

Landschafts- und Gartenbau

Josef Geitner & Sohn GbR

- Gartengestaltung
- Stein- u. Pflasterarbeiten
- Baumfällarbeiten
- Wegeemeuerungen
- Kanalarbeiten

Ludwigskanalstraße 33
92348 Berg/Unterölsbach
Telefon 0 91 89 / 17 49

|Neubau
|Umbau
|Baggerarbeiten
|Planung

GEITNER BAU

GmbH

JÖRG GEITNER

Maurermeister

GEITNER BAUGMBH · Ludwigskanalstraße 35 · 92348 Berg-Unterölsbach

Kontaktadressen

MSC Schmidmühlen e.V.

Christian Schanz
Hub Nr. 11
93133 Burglengenfeld
Tel.: 09474/8288

Bernhard Heimler
Oberadelhof 2
92287 Schmidmühlen
Tel.: 09474/8311
Mobil: 0151/53378121

ASC Sulzbach-Rosenberg e.V. **www.asc-sulzbach-rosenberg.de**

Hans Bohmann
Siebeneichen 13
92237 Sulzbach-Rosenberg
Tel. (Fax): 09661/6106 (6166)
Mobil: 09174/7774228
info@asc-sulzbach-rosenberg.de

Anneliese Franz
Einsricht 12
92278 Illschwang
Tel.: 09666/793
Mobil: 0160/6677618
franz.einsricht@t-online.de

MSC Wallerberg e.V. **www.wallerberg.de**

Gerhard Eichenmüller
Wettersberg 1
91236 Alfeld
Tel.: 09157/326
Mobil: 0170/9355489
geeiwe@t-online.de

Robert Kölbl
Bogenweg 1
92283 Traunfeld
Tel.: 09189/9611
Mobil: 0151/18195433
koelb.robert@t-online.de

NMF Neumarkt e.V. **www.nmf-neumarkt.de**

Dino Pelzl
Weingartenallee 20
92348 Berg

Mobil: 0170/3276327
vorstand@skyh.de
pelzldino@t-online.de

Christian Frömmel
Richtheimer Hauptstr. 32
92348 Berg
Tel.: 09181/2972270
Mobil: 0170/9302895
cross@skyh.de
christian.froemmel@t-online.de

Ihr Partner rund ums Auto in Neumarkt.

Autoladen in Neumarkt
GmbH & Co. KG
Dreichlinger Straße 83
92318 Neumarkt
Telefon 09181/4061720
Telefax 09181/4061740
www.autoladen-neumarkt.de
info@autoladen-neumarkt.de

autoladen neumarkt

ersatzteil, groß- und einzelhandel.

auto MARX
MEISTERBETRIEB

OMV

OMV Tankstelle

Neumarkter Straße 41
92348 Berg
Telefon 0 91 89/75 71
Telefax 0 91 89/8 26
www.auto-marx.de

Kfz - Meisterbetrieb

- An- und Verkauf
- TÜV und AU im Haus
- Wartung von Klimaanlagen
- Modernste Fehlerdiagnose
- Reifendienst

Der Renault Club Trautmannshofen bedankt sich recht herzlich bei allen, die uns durch ein Inserat in der Broschüre unterstützt haben. Für weitere Geldspenden bedanken wir uns bei folgenden Firmen:

Fa. Meier Betonwerke, Zur Schanze 2, 92283 Lauterhofen
Metzgerei Feigl, Lauterachstr. 67, 92283 Lauterhofen

Bitte berücksichtigen Sie bei Ihren Einkäufen unsere Spender und Inserenten.

IMPRESSUM

Herausgeber:	Renault-Club Trautmannshofen e.V. im NAVC
Gestaltung:	Alexandra Burger, Björn Burger
Texte, Bilder:	Ilse Burger, Björn Burger
Auflage:	200 Stück
Werbung:	Vorlagen der jeweiligen Inserenten
Druck:	Die Jäger von Röckersbühl GmbH

Haftungsansprüche gegen den Herausgeber, welche sich auf Schäden materieller oder ideeller Art beziehen, die sich aus der Nutzung der dargebotenen Informationen ergeben, bzw. durch die Nutzung verursacht wurden oder werden sind grundsätzlich ausgeschlossen.

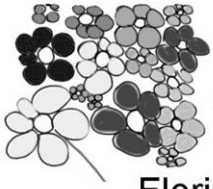

die Blumenkiste

Floristik für verschiedene Anlässe

ich biete Hochzeits- und Trauerfloristik
sowie individuell gestaltete Sträuße
und Gestecke nach Ihren Wünschen

Auf Ihren Besuch freut sich Claudia Hofmann

Neumarkter Strasse 17, 92283 Lauterhofen,
Tel.: 09186/8149283, E-Mail: dieblumenkiste@online.de

Öffnungszeiten

Mittwoch und Freitag	8,30-12,00 + 14,00-18,00 Uhr
Donnerstag	8,30-12,00 + 14,00-17,00 Uhr
Samstags von	8,30-12,00 Uhr

XAVER REGENSBURGER * BRUNNER STRASSE 4
92283 LAUTERHOFEN * TEL.: 09186/823 FAX: 764
MEISTER IM ROLLADEN- UND SONNENSCHUTZ-TECHNIKER-HANDWERK

Gelernt ist gelernt!

Egal ob Neu-oder-Umbau, Renovierung -
Ihre Adresse für:

Gelernt ist gelernt!

* Rolladenkästen
* Rolläden in Kunststoff/Aluminium/Holz
* Nachträgliche Rolladenelemente
* Elektro-Antrieb
* Garagentore, Rolltore etc.
* Torantriebe
* Raffstores/ Jalousien
* Schrägverschattungen
* Schrägrolladen/ Schrägelemente
* Markisen, verschiedene Ausführungen
* Sonnenschutz jeglicher Art
* Wintergartenbeschattungen
* Pergolabeschattungen
* Plisse-,Stores/ Faltstores
* Jalousien/ Rollos
* Vertikal-Lamellenstores
* Verdunkelungen
* Fliegengitter/ Insektenschutz
* Lichtschachtabdeckungen

FACHBETRIEB
Rolladen- und Sonnenschutztechniker-Handwerk

XAVER REGENSBURGER * BRUNNER STRASSE 4
92283 LAUTERHOFEN * TEL.: 09186/823 FAX: 764
MEISTER IM ROLLADEN- UND SONNENSCHUTZ-TECHNIKER-HANDWERK

Gut für die Region.
Wir übernehmen Verantwortung in der Gesellschaft und unterstützen den Renault-Club-Trautmannshofen e.V. Zum Wohl aller und zum Wohl der Region. Das stärkt den Standort. Ganz konkret im Landkreis Neumarkt. **Wenn's um Geld geht - Sparkasse.**
Sparkasse
Neumarkt-Parsberg

ZEITLOS
Jetzt einsteigen, um
ans Ziel zu kommen.
Bewegen statt still stehen.
7-Tage
testen für nur 9.90 €*
Ihr Körper braucht Bewegung.
Reagieren Sie auf Ihre innere Stimme.
Neue Perspektiven für Ihren Körper.
ZEITLOS
Gesundheit • Wellness • Figur
www.zeitlos-neumarkt.de
Frau: © beautyblowflow - Fotolia
*Gerätetraining oder Kurse incl. Cardio und Wellness, gültig bis 30.08.2016
Bitte Broschüre mitbringen, oder Anzeige ausschneiden und mitbringen
Neumarkt • Nürnberger Str. 22 • Tel. 09181-1334